



## E' possibile prelevare automaticamente i dati catastali degli immobili oggetto di locazione tramite la banca dati dell'Agenzia delle Entrate?

Tramite la nuova funzionalità *Importa dati immobili da banca dati catastale*, Expert Locazioni Immobiliari permette di consultare la banca dati catastale dell'Agenzia delle Entrate e di prelevare i dati catastali degli immobili che risultano intestati al locatore (tramite il suo codice fiscale).

La ricerca avviene su tutto il territorio nazionale, per il catasto fabbricati e per il catasto terreni.

Per l'accesso è necessario specificare le credenziali Entratel, già normalmente memorizzate nella *Tabella Intermediari*

La funzionalità è disponibile nel quadro immobili all'interno del menu *Operazioni* e del menu contestuale associato al testo destro del mouse.

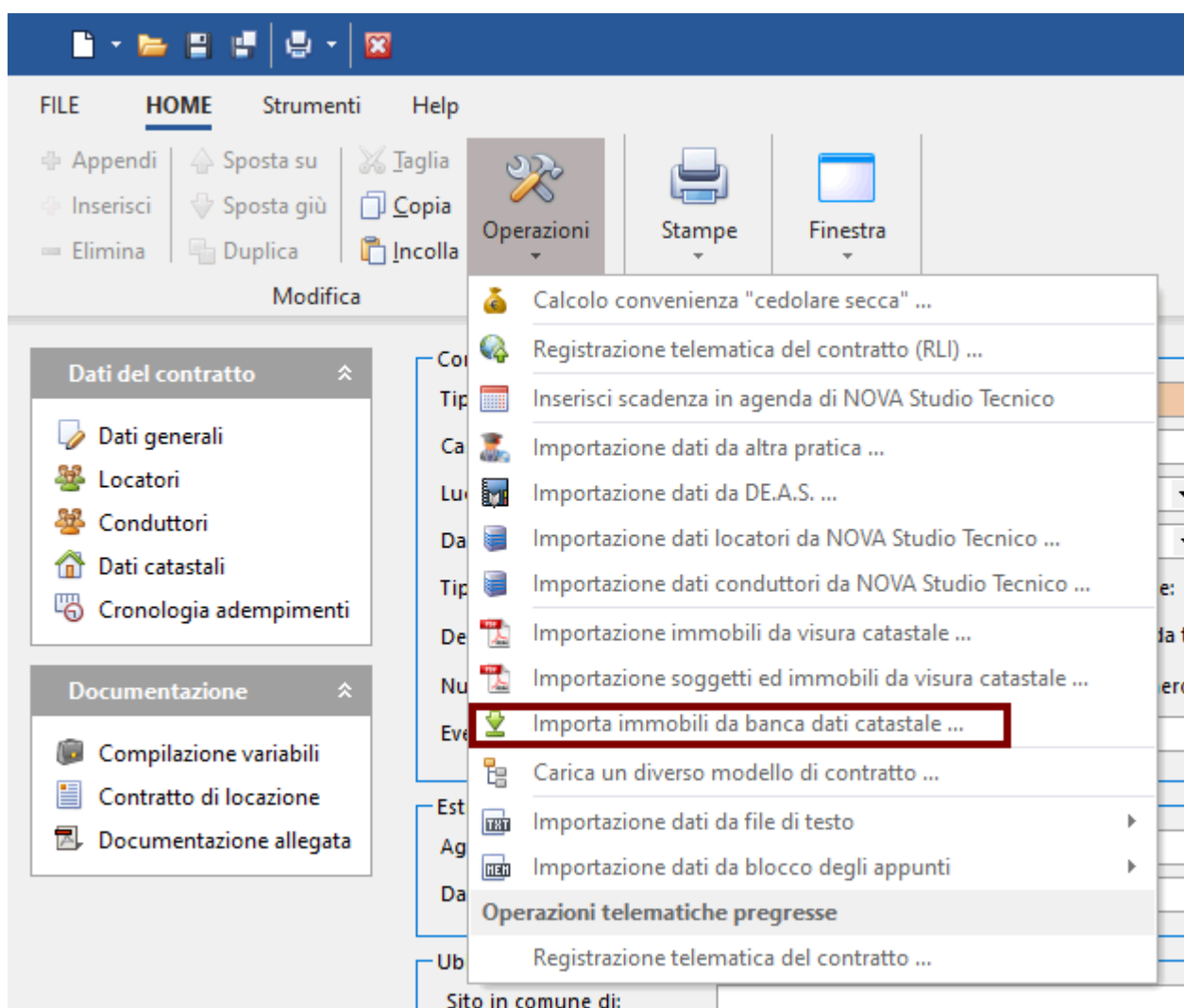



Importa dati immobili da banca dati catastale X

Intermediario che accede alla banca dati:  [Cambia intermediario](#)

Nome utente:

Password di accesso ad Entratel:

Pin Code:

Codice fiscale da ricercare in banca dati:

---

Si avverte che la banca dati in fase di interrogazione contiene dati personali tutelati a norma del decreto legislativo 30 giugno 2003, n. 196. L'uso improprio o eccessivo di dette informazioni è punibile ai sensi di legge.

Conferma della lettura?

Ricerca

Risultati della ricerca

*Avvertenze per l'utilizzo del servizio da parte dell'Agenzia delle Entrate: "Si avverte che la banca dati contiene dati personali tutelati a norma del decreto legislativo 30 giugno 2003, n. 196. L'uso improprio o eccessivo di dette informazioni è punibile ai sensi di legge."*