



E' possibile importare i dati contenuti in un file .SUC (il file xml che viene trasmesso all'Agenzia delle Entrate) all'interno di DE.A.S? Posso importare anche un file .DIZ?

Dalla versione 2.18r (build 2.0.18.113 del 9 ottobre 2019) sono disponibili i comandi:

- *File | Importa pratica da file .SUC* (comando che crea una nuova pratica)
- *Modifica | Importa dati da file .SUC* (comando disponibile all'interno di una pratica già creata)

che consentono di importare all'interno di una pratica DE.A.S. tutti i dati (o solo quelli che si desidera copiare) contenuti nel file .SUC selezionato.

Importazione da file .SUC

Successione di GARIBALDI GIUSEPPE aperta il 09/09/2019 devoluta per TESTAMENTO
Dati generali della dichiarazione e dati del de cuius

Quadri da importare

<input checked="" type="checkbox"/> Frontespizio	<input checked="" type="checkbox"/> Allegati
<input checked="" type="checkbox"/> Soggetti - Quadro EA e Rinunciatari	<input checked="" type="checkbox"/> Quadro EH - Dichiarazioni sostitutive, agevolazioni e riduzioni
<input checked="" type="checkbox"/> Immobili (Quadro EB, Quadro EC, Quadro EM, Quadro EL)	<input checked="" type="checkbox"/> Quadro ED - Passività
<input checked="" type="checkbox"/> Quadro EN - Aziende	<input checked="" type="checkbox"/> Quadro ES - Donazioni e liberalità ancorché presunte
<input checked="" type="checkbox"/> Quadro EO - Azioni, obbligazioni, altri titoli	
<input checked="" type="checkbox"/> Quadro EP - Aeromobili	
<input checked="" type="checkbox"/> Quadro EQ - Navi e imbarcazioni	
<input checked="" type="checkbox"/> Quadro ER - Rendite, crediti ed altri benefici	

Importazione da file .SUC

Successione di GARIBALDI GIUSEPPE aperta il 09/09/2019 devoluta per TESTAMENTO
Dati dei soggetti (eredi, legatari, chiamati e rinunciataria)

Quadro EA | Rinunciatari e premorti

Quadro EA - Dati degli eredi e legatari

- 001. ROSSI ANITA (CONIUGE), nata a LA SPEZIA il 09/11/1934, codice fiscale RSSNTA34S49E463J
- 002. GARIBALDI MICHELE (FIGLIO), nato a SAVONA il 12/10/1955, codice fiscale GRBMHL55R12I480A
- 003. GARIBALDI MALIA (NIPOTE IN LINEA RETTA), nata a SAVONA il 12/10/1955, codice fiscale GRBMLA55R52I480G

Indietro Avanti Annulla

E' possibile importare i file .SUC generati da qualsiasi altro software, compreso il programma SOGEI, a patto che il contenuto rispetti le specifiche ministeriali.

Nel caso si desideri stampare direttamente il file .SUC (con o senza allegati) si potrà fare riferimento alle procedure riportate nella scheda tecnica:

[Ho un file .suc \(in formato xml\) al cui interno è contenuta una dichiarazione di successione con i relativi allegati. Come posso aprirlo o stamparlo?](#)



I file .DIZ non possono essere invece importati direttamente. E' possibile però trasformarli in file .SUC utilizzando il software ministeriale. Vediamo come:

1. Copiare il file .DIZ nella cartella "C:\AttiRegistro\SUC13\dic" **
2. Aprire il file con il comando *File | Apri dichiarazione*
3. Andare nella sezione *Quadri | EH | Modulo 1* ed aprirla con doppio click del mouse
4. Premere il pulsante *conferma* e quindi il pulsante *chiudi*
5. Aprire il *Quadro EE* con un doppio click del mouse
6. Premere il pulsante *conferma* e quindi il pulsante *chiudi*
7. Se non ci sono errori apparirà una finestra di informazioni che riporterà il nome ed il percorso di salvataggio del file .suc

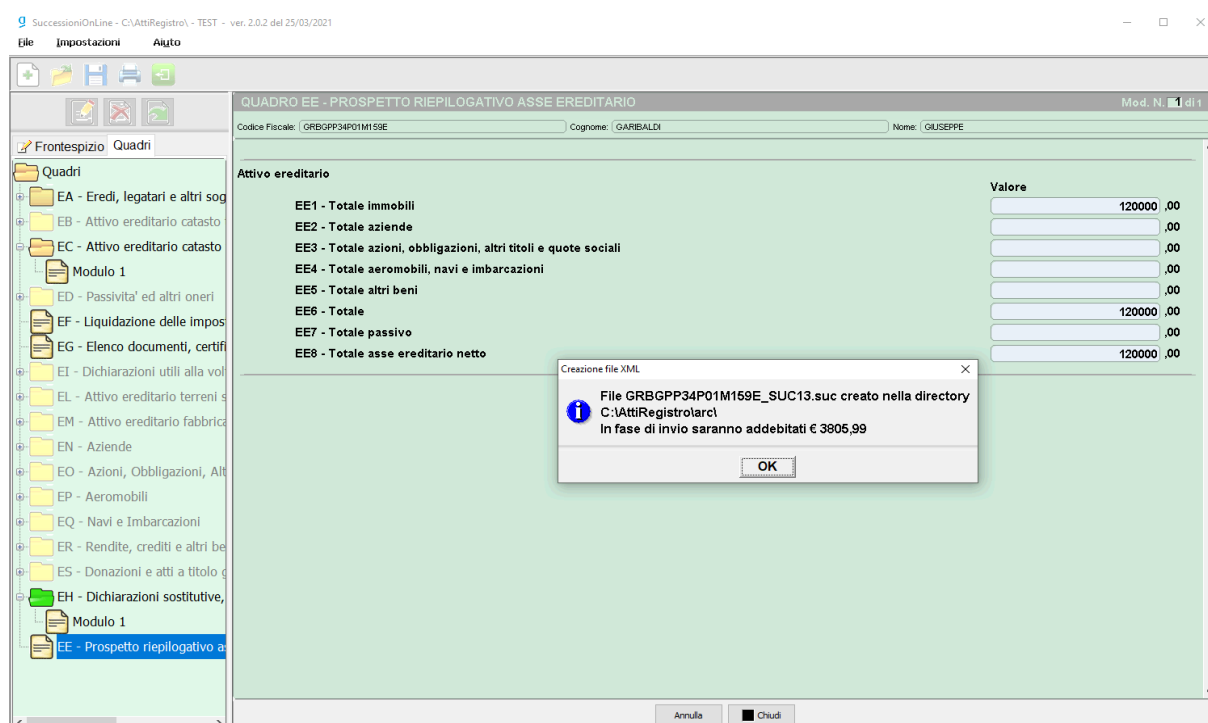

E' ora possibile importare in DE.A.S. il file .suc così ottenuto.

NOTA: il file .suc, il cui nome è composto dal codice fiscale del de cuius, dalla desinenza "_SUC13" e dall'estensione ".suc", viene salvato nella cartella "C:\AttiRegistro\arc" **

** Il percorso delle cartelle può cambiare nel caso, al momento dell'installazione, sia stato indicato un percorso personalizzato