Nuovo modello telematico - Ho un numero piuttosto elevato di titoli e quote di fondi di investimento da inserire nel quadro EO. C'è un modo per copiarli da un foglio Excel?

DE.A.S. mette a disposizione il comando *Incolla dagli appunti* disponibile nel menu contestuale associato al tasto destro del mouse all'interno del quadro EO.

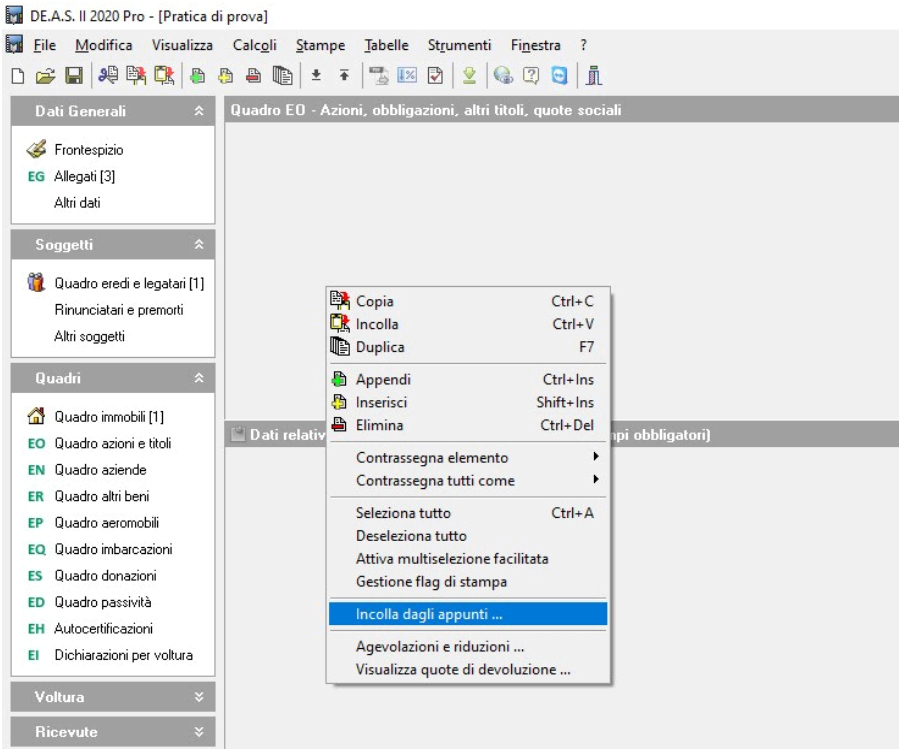

Il file Excel (o di Open Office) di partenza può essere strutturato liberamente, infatti sarà possibile associare successivamente ogni colonna al corrispondente campo di DE.A.S.

Si consiglia comunque di utilizzare il formato di questo template * vedi nota 1

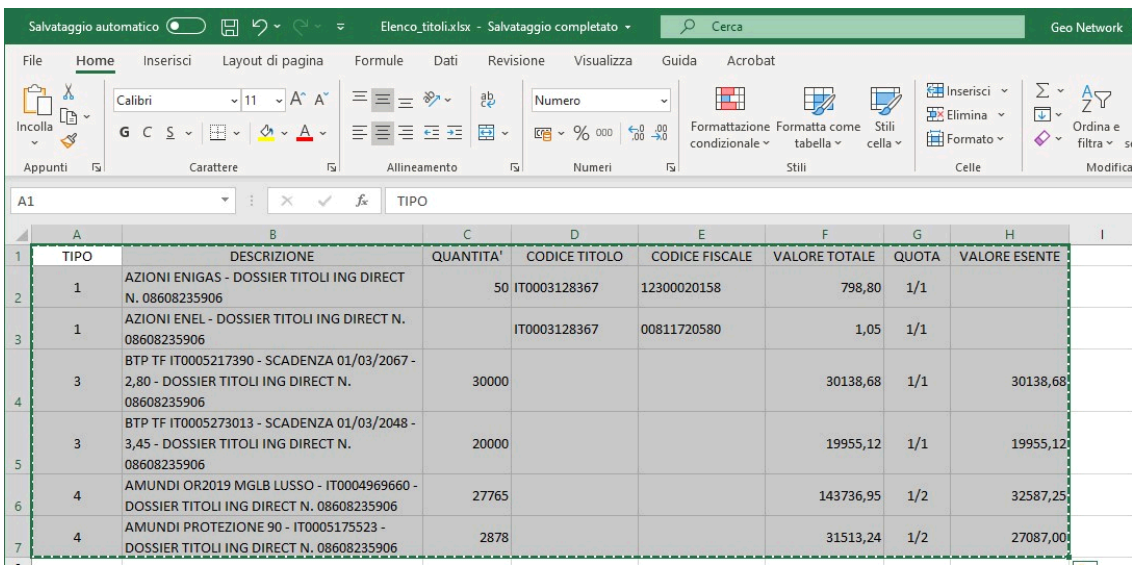

TIPO	DESCRIZIONE	QUANTITA'	CODICE TITOLO	CODICE FISCALE	VALORE TOTALE	QUOTA	VALORE ESENTE
1	AZIONI ENIGAS - DOSSIER TITOLI ING DIRECT N. 08608235906	50	IT0003128367	12300020158	798,80	1/1	
1	AZIONI ENEL - DOSSIER TITOLI ING DIRECT N. 08608235906		IT0003128367	00811720580	1,05	1/1	
3	BTP TF IT0005217390 - SCADENZA 01/03/2067 - 2,80 - DOSSIER TITOLI ING DIRECT N. 08608235906	30000			30138,68	1/1	30138,68
3	BTP TF IT0005273013 - SCADENZA 01/03/2048 - 3,45 - DOSSIER TITOLI ING DIRECT N. 08608235906	20000			19955,12	1/1	19955,12
4	AMUNDI OR2019 MGLB LUSSO - IT0004969660 - DOSSIER TITOLI ING DIRECT N. 08608235906	27765			143736,95	1/2	32587,25
4	AMUNDI PROTEZIONE 90 - IT0005175523 - DOSSIER TITOLI ING DIRECT N. 08608235906	2878			31513,24	1/2	27087,00

Le azioni da compiere sono le seguenti:

1. aprire il file Excel/OpenOffice e copiare i dati (comando Copia o CTRL+C)
2. eseguire la funzione *Incolla dagli appunti* dal quadro EO di DE.A.S.
3. se si è usato un file strutturato diversamente da quello suggerito, associare le colonne ai relativi campi del quadro titoli. Inserire il *tipo documento* ed eventualmente la *data* (che ricordiamo è obbligatoria solo in caso di Bilancio o Inventario).

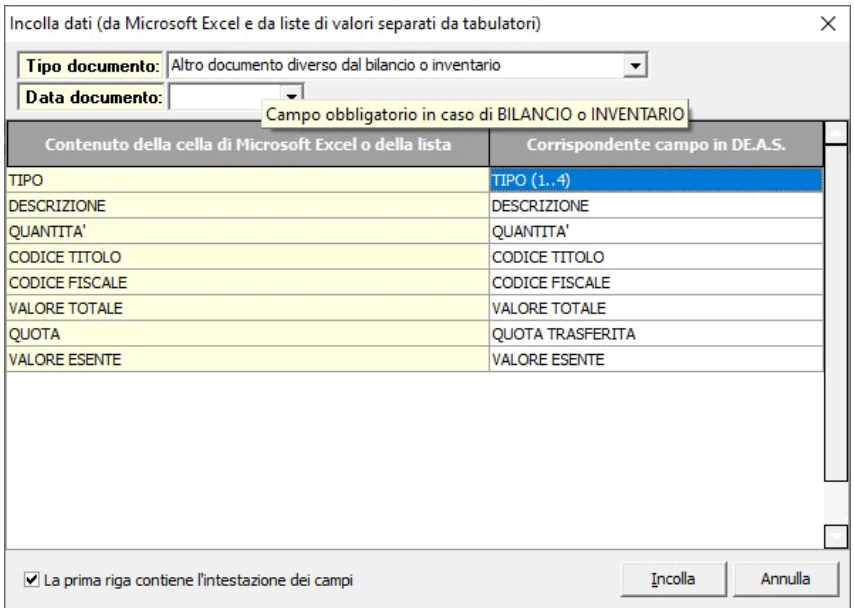

4. Premere Incolla. I dati saranno automaticamente inseriti all'interno di DE.A.S.

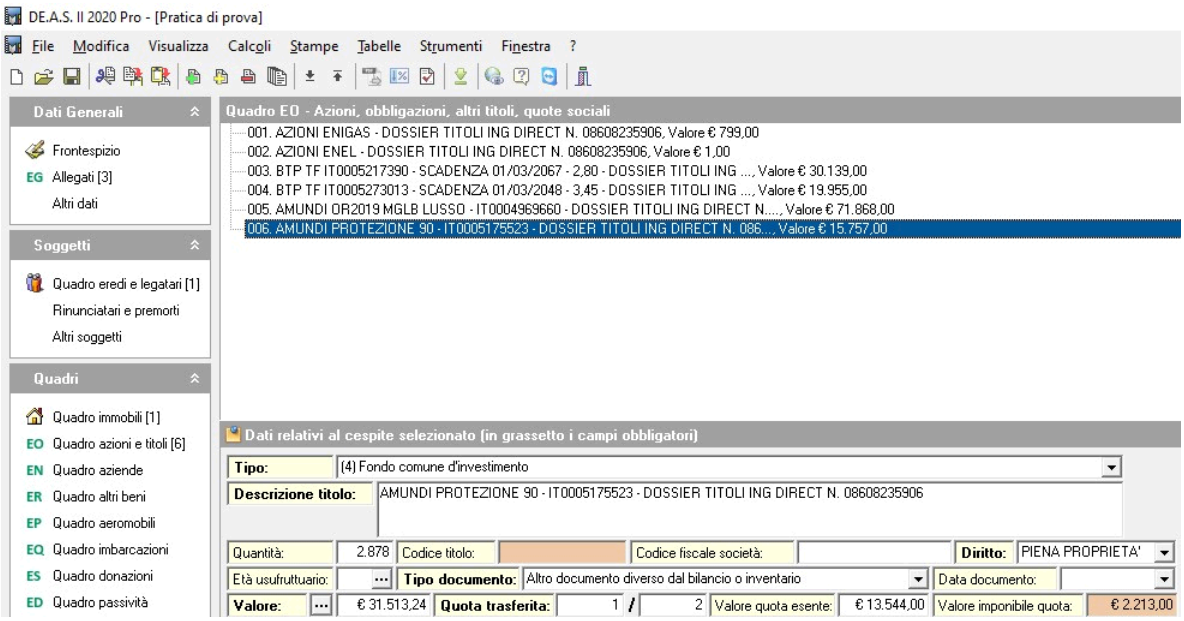

* nota 1 la prima colonna del template *"Tipo"* contiene un numero che identifica la tipologia di titolo secondo il seguente schema:

1: titolo quotato in borsa o negoziato nel mercato ristretto;
2: titolo non quotato in borsa;
3: titolo esente da imposta di successione compreso nell'attivo ereditario (ad es. titoli di stato, buoni postali);
4: fondi comuni d'investimento.

Ricordiamo che un analogo comando è disponibile nel quadro *Soggetti:*
E' possibile inserire i dati dei soggetti copiandoli da un file excel o da un file di testo?